ESM Technologie GmbH

# Projet de design conceptuel d'un immeuble, situé à l'adresse: Suisse, Kreuzweg, parcelle 128, 3238 Gals

2026

| № | Nom de la feuille |
|---|---|
| 1 | Composition du projet |
| 2 | Plan et inventaire des locaux du Niveau -1 |
| 3 | Plan des structures du Niveau -1 |
| 4 | Plan des grilles de ventilation du Niveau -1 |
| 5 | Plan d'implantation des prises et interrupteurs du Niveau -1<br>Schéma des groupes de raccordement de l'éclairage du Niveau -1 |
| 6 | Schéma de remplissage des ouvertures de portes du Niveau -1 |
| 7 | Plan des revêtements de sol du Niveau -1 |
| 8 | Plan du plancher chauffant hydraulique du Niveau -1 |
| 9 | Plan des finitions des plafonds du Niveau -1 |
| 10 | Plan des finitions murales du Niveau -1 |
| 11 | Plan des locaux du Niveau -1 n°1. Cellier 1 et n°2. Cellier 2 |
| 12 | Élévations des parois du Niveau -1 n°1. Cellier 1 |
| 13 | Élévations des parois du Niveau -1 n°1. Cellier 1 et n°2. Cellier 2 |

| Modif. | Qté. | Feuille | Nºdoc. | Signature | Date |
|---|---|---|---|---|---|
| Élaboré par | | ESM Technologie GmbH | | | 02.26 |
| Contrôle | | ESM Technologie GmbH | | | 02.26 |

Projet de design conceptuel d'un immeuble, situé à l'adresse :
Suisse, Kreuzweg, parcelle 128, 3238 Gals

Composition du projet

| Phase | Feuille | Nb. feuilles |
|---|---|---|
| PRO | 01 | 13 |

ESM Technologie GmbH

| Tableau – Répartition des surfaces | | |
|---|---|---|
| № | Pièce | Surface |
| 1 | Cellier 1 | 65,60 $m^2$ |
| 2 | Cellier 2 | 14,84 $m^2$ |
| | Surface totale: | 80,44 $m^2$ |

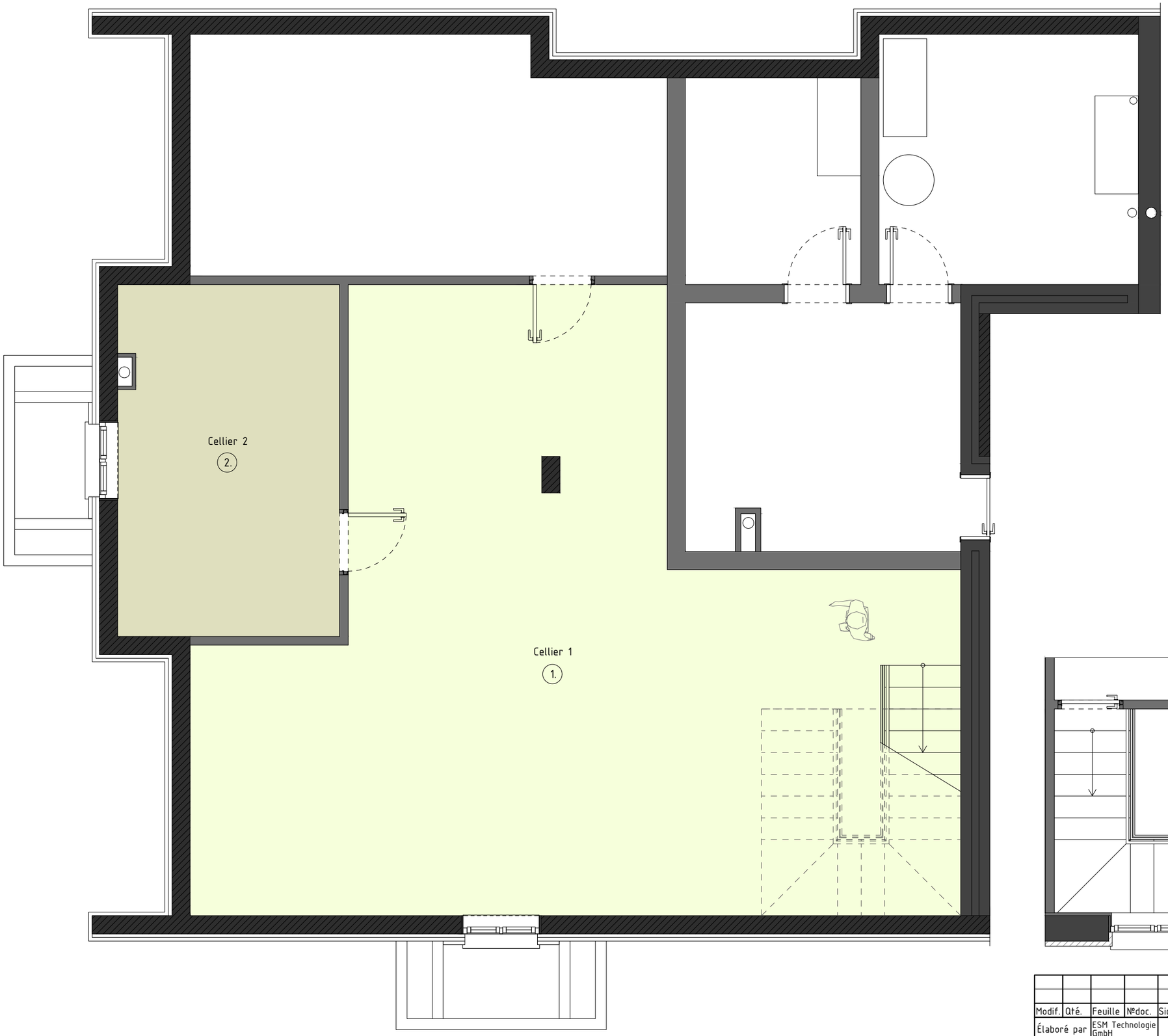


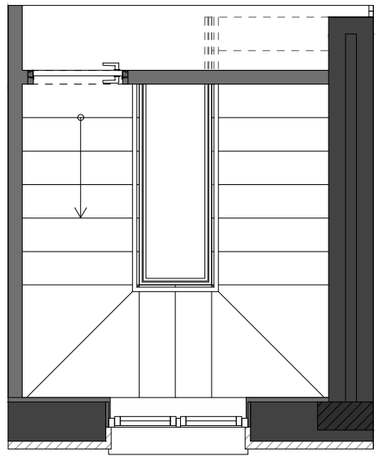

| | | | | | | | | |
|---|---|---|---|---|---|---|---|---|
| | | | | | | Projet de design conceptuel d'un immeuble, situé à l'adresse : Suisse, Kreuzweg, parcelle 128, 3238 Gals | Phase | Feuille | Nb. feuilles |
| | | | | | | | PRO | 02 | 13 |
| Modif. | Qté. | Feuille | Nºdoc. | Signature | Date | | | | |
| Élaboré par | | ESM Technologie GmbH | | | 02.26 | Plan et inventaire des locaux du Niveau -1 | ESM Technologie GmbH | | |
| Contrôle | | ESM Technologie GmbH | | | 02.26 | | | | |

| Tableau – Répartition des surfaces | | |
|---|---|---|
| № | Pièce | Surface |
| 1 | Cellier 1 | 65,60 $m^2$ |
| 2 | Cellier 2 | 14,84 $m^2$ |
| | Surface totale: | 80,44 $m^2$ |

| Symboles conventionnels | |
|---|---|
| Symbole | Description du symbole |
| | Cloisons et structures en plaques de plâtre à construire |

Remarques :
1. Toutes les dimensions sont indiquées en millimètres.
2. Toutes les cotes sont données à partir du niveau du sol fini.
3. Ce plan ne doit pas être utilisé pour la passation de commandes. Toutes les mesures doivent être effectuées en complément par l'entrepreneur pour chaque type de travaux sur place.
4. En cas de questions ou de situations litigieuses, contacter immédiatement ESM Technologie.
Téléphone de contact : +41795760405.

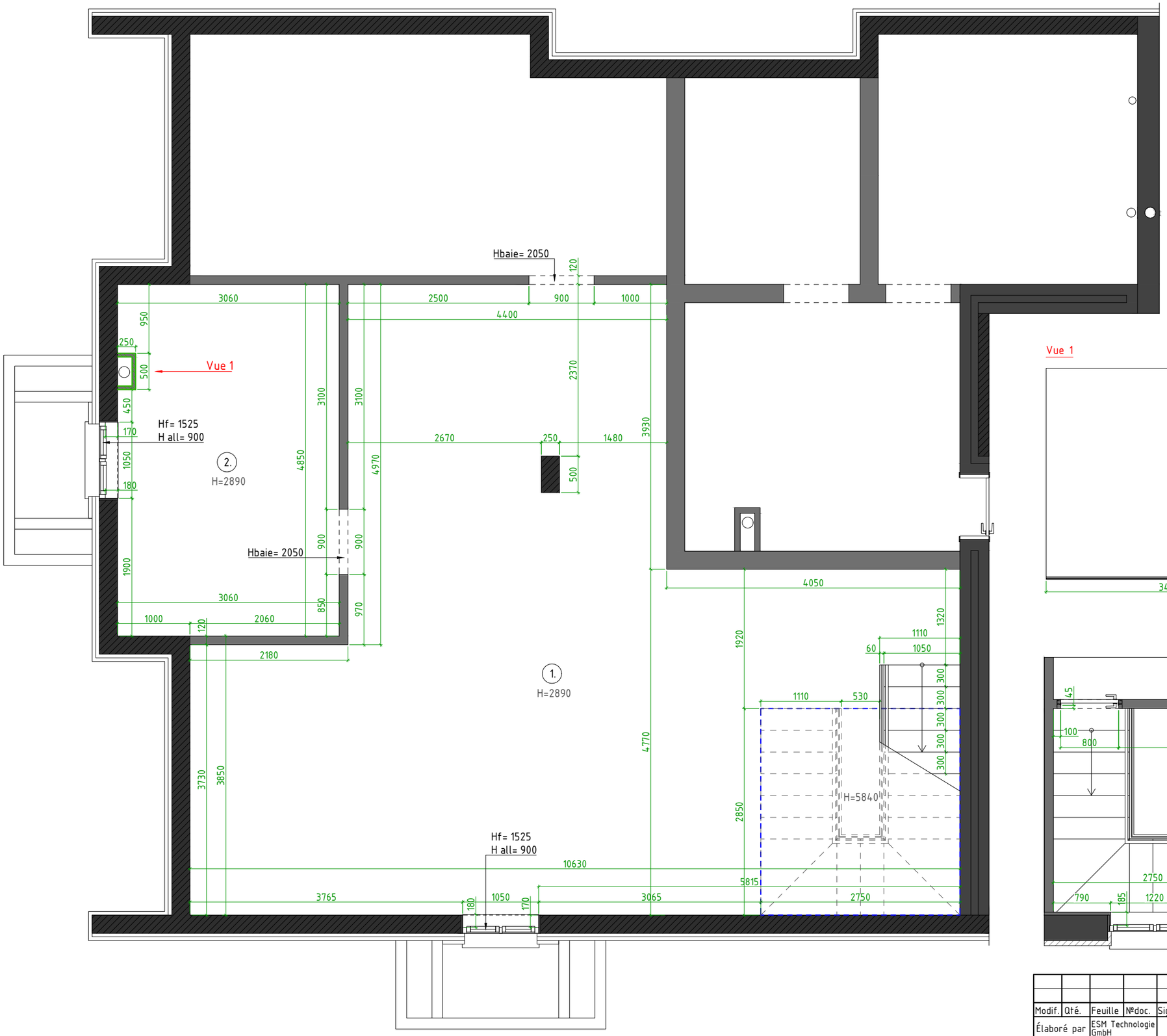


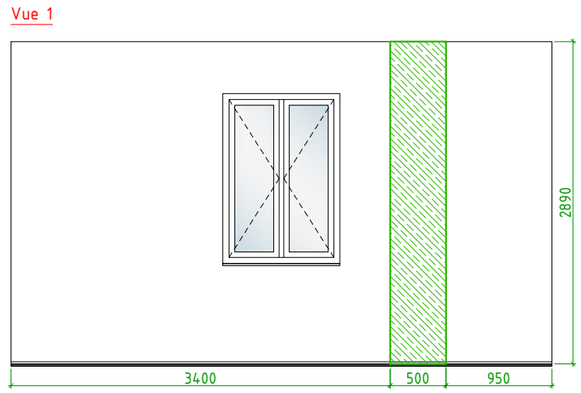


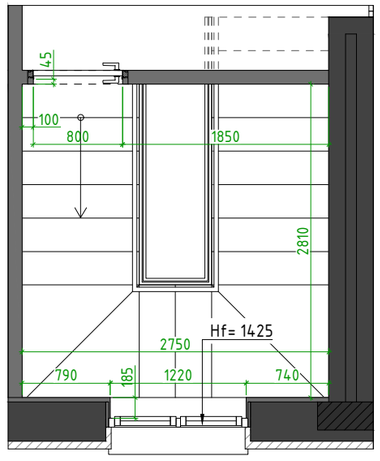


| Modif. | Qté. | Feuille | Nºdoc. | Signature | Date | Projet de design conceptuel d'un immeuble, situé à l'adresse : Suisse, Kreuzweg, parcelle 128, 3238 Gals | Phase | Feuille | Nb. feuilles |
|---|---|---|---|---|---|---|---|---|---|
| | | | | | | | PRO | 03 | 13 |
| Élaboré par | | ESM Technologie GmbH | | | 02.26 | Plan des structures du Niveau -1 | ESM Technologie GmbH | | |
| Contrôle | | ESM Technologie GmbH | | | 02.26 | | | | |

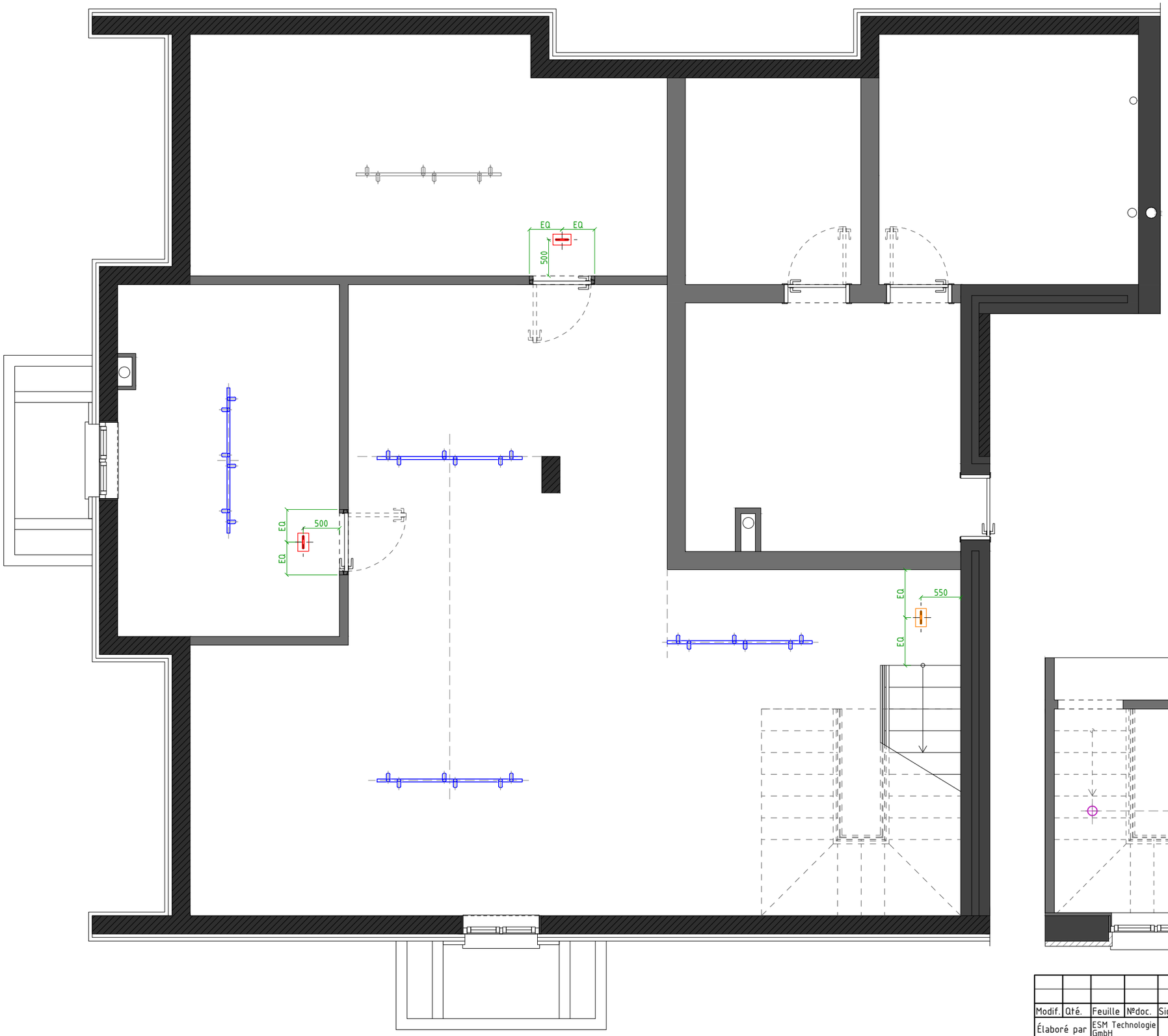


| Tableau – Répartition des surfaces | | |
|---|---|---|
| № | Pièce | Surface |
| 1 | Cellier 1 | 65,60 $m^2$ |
| 2 | Cellier 2 | 14,84 $m^2$ |
| | Surface totale: | 80,44 $m^2$ |

| Symboles conventionnels | |
|---|---|
| Symbole | Description du symbole |
| | Ventilation d'air neuf |
| | Ventilation d'extraction |
| | Rail lumineux encastré |
| | Luminaire encastré |

Attention !
Sur ce dessin, l'emplacement des grilles de ventilation est indiqué à titre indicatif.
L'emplacement exact doit être confirmé avec un spécialiste.

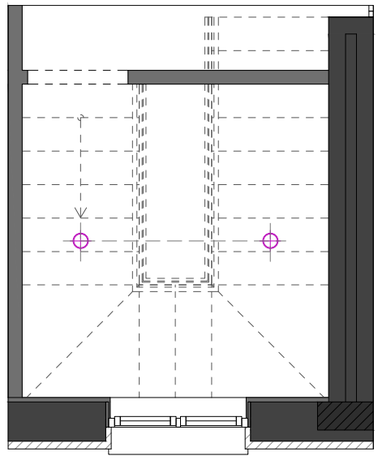

| Modif. | Qté. | Feuille | Nºdoc. | Signature | Date |
|---|---|---|---|---|---|
| Élaboré par | | ESM Technologie GmbH | | | 02.26 |
| Contrôle | | ESM Technologie GmbH | | | 02.26 |

Projet de design conceptuel d'un immeuble, situé à l'adresse :
Suisse, Kreuzweg, parcelle 128, 3238 Gals

| Phase | Feuille | Nb. feuilles |
|---|---|---|
| PRO | 04 | 13 |

Plan des grilles de ventilation du Niveau -1

ESM Technologie GmbH

| Tableau – Répartition des surfaces | | |
|---|---|---|
| № | Pièce | Surface |
| 1 | Cellier 1 | 65,60 $m^2$ |
| 2 | Cellier 2 | 14,84 $m^2$ |
| | Surface totale: | 80,44 $m^2$ |

| Symboles conventionnels | | |
|---|---|---|
| Symbole | Description du symbole | Quantité |
| | Rail lumineux encastré | 4pièces |
| | Prise 220 V | 4pièces |
| | Interrupteur simple | 3pièces |
| | Points de repérage des appareils électriques | |
| | Grilles de ventilation | |

Remarques :
1. Les dimensions exactes doivent être vérifiées sur place.
2. Les repères sont donnés par rapport au centre des appareils d'éclairage.
3. Toutes les cotes sont données à partir du niveau du sol fini.
4. En cas de questions ou de situations litigieuses, contacter immédiatement ESM Technologie.
Téléphone de contact : +41795760405

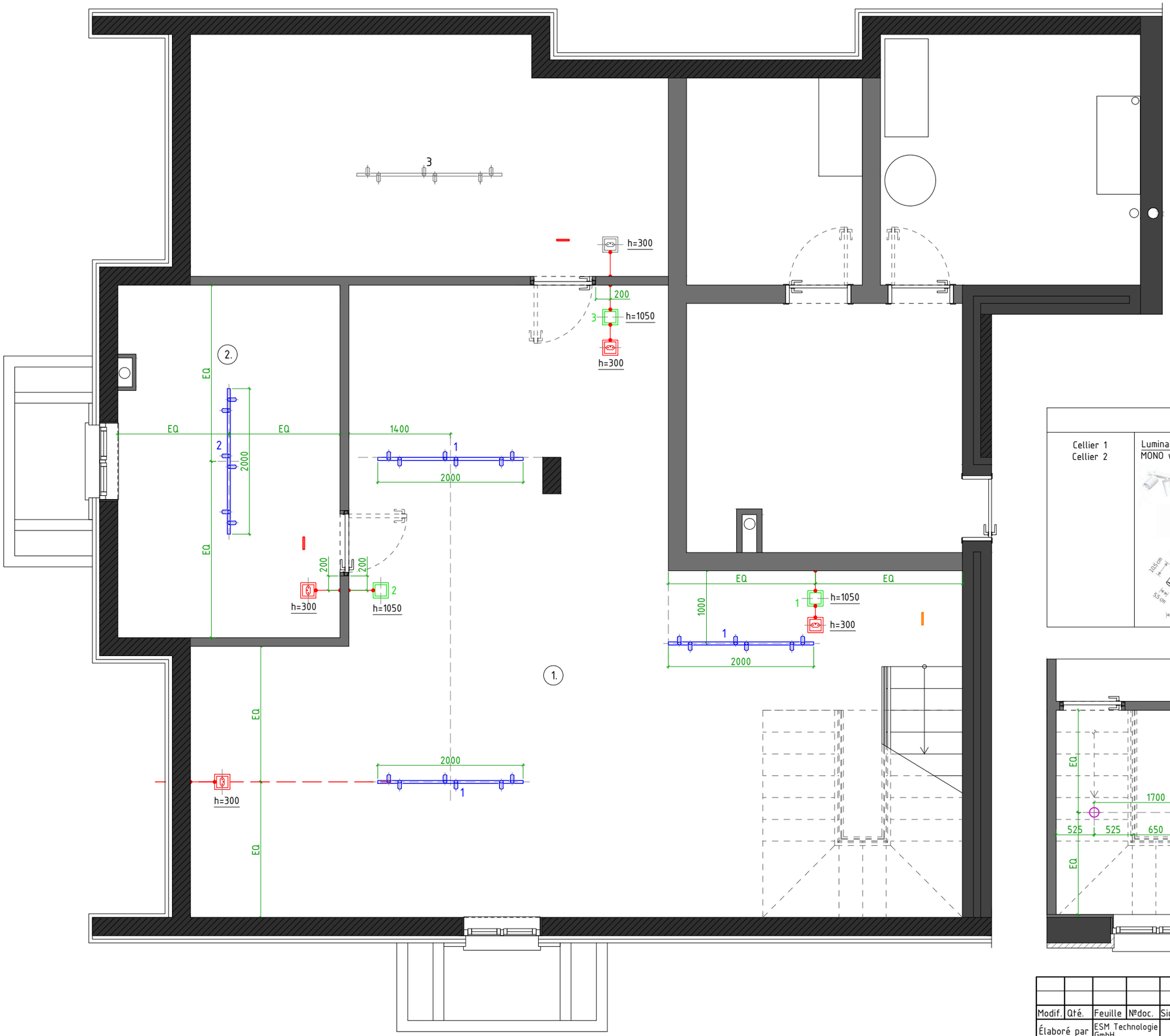


| Spécification des appareils d'éclairage | | | |
|---|---|---|---|
| Cellier 1<br>Cellier 2 | Luminaire sur rail au plafond<br>MONO white VI 7813 Nowodvorski 2000mm | E-LEC | 4pièces |

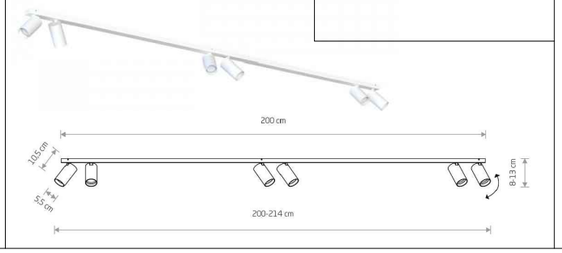


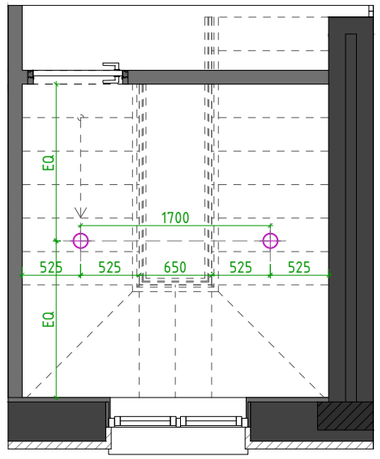


Attention !
L'éclairage au-dessus de l'escalier est à consulter avec les plans d'éclairage du 0e étage

| Modif. | Qté. | Feuille | Nºdoc. | Signature | Date |
|---|---|---|---|---|---|
| Élaboré par | | ESM Technologie GmbH | | | 02.26 |
| Contrôle | | ESM Technologie GmbH | | | 02.26 |

Projet de design conceptuel d'un immeuble, situé à l'adresse :
Suisse, Kreuzweg, parcelle 128, 3238 Gals

Plan d'implantation des prises et interrupteurs du Niveau -1
Schéma des groupes de raccordement de l'éclairage du Niveau -1

| Phase | Feuille | Nb. feuilles |
|---|---|---|
| PRO | 05 | 13 |

ESM Technologie GmbH

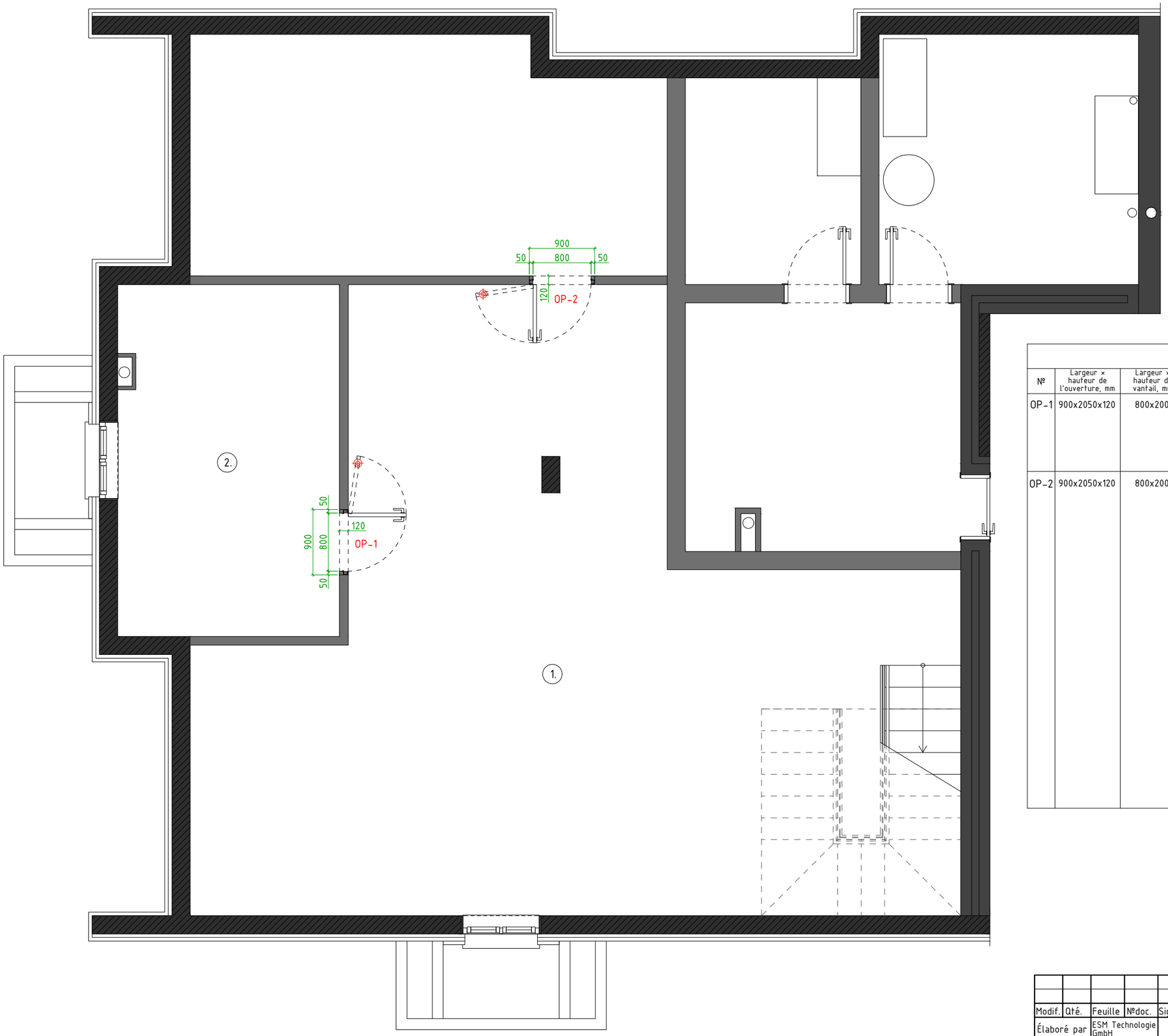


| Tableau – Répartition des surfaces | | |
|---|---|---|
| № | Pièce | Surface |
| 1 | Cellier 1 | 65,60 $m^2$ |
| 2 | Cellier 2 | 14,84 $m^2$ |
| | Surface totale: | 80,44 $m^2$ |

| Symboles conventionnels | |
|---|---|
| Symbole | Description du symbole |
| ⊕ | Butée magnétique |

Remarques :
1. Toutes les hauteurs sont indiquées à partir du niveau du sol fini.
2. Les dimensions exactes des ouvertures brutes sont indiquées par le fabricant.
3. Les cadres de portes invisibles sont installés au stade de la construction des murs.
4. Les dimensions sont indiquées en millimètres.
5. L'emplacement des butées magnétiques encastrées doit être précisé sur place.
6. En cas de questions ou de situations litigieuses, contacter immédiatement ESM TECHNOLOGIE.
Téléphone de contact : +41795760405.

| Spécification des portes | | | | | |
|---|---|---|---|---|---|
| № | Largeur × hauteur de l'ouverture, mm | Largeur × hauteur du vantail, mm | Type d'ouverture | Liens | Description |
| OP-1 | 900x2050x120 | 800x2000 | directe, droite | https://www.porta.com.pl/produkty-w-magazynie-producenta/porta-hide,model-1-1,s,100285,0,0?__gl=1*dcujqg*_up*MQ..&gclid=CjQKCQiAsY3LBhCwARIsAF6O6XieA-czRrbOLLfcPvxDamgMC0XXYe4GsQRgP5sYNeUEUMX5-adw8wsaAvs2EALw_wcB&gbraid=0AAAAACocCyh_7BviFdq1jr_wl-91eSUt5 | Portes intérieures à montage invisible: 2 pièces<br>PORTA HIDE MODEL 1.1 avec apprêt prêt à peindre dans la couleur des murs FL8001 Flügger White.<br>Cadre métallique, couleur graphite, charnières couleur graphite ou noir, serrures magnétiques.<br>Butée magnétique encastrée. |
| OP-2 | 900x2050x120 | 800x2000 | directe, gauche | | |
| | | | | https://handles.pl/produkt/klamka-aprile-funkia-rozeta-okragla-r-slim-7-mm-bk-czarny | Poignées de porte: 2 pièces<br>Option 1. Aprile Funkia avec rosace ronde R SLIM 7 mm BK noire |
| | | | | https://tupaipolska.pl/catalogo/ref-ap-2002/ | Option 2. Collection de poignées de porte Tupai Basic (REF. AP-2002) |
| | | | | https://tupaipolska.pl/catalogo/ref-3098/ | Option 3. Collection de poignées de porte Tupai (REF.3098) |
| | | | | https://tupaipolska.pl/catalogo/ref-ap-2001/ | Option 4. Collection de poignées de porte Tupai Basic 153 (REF. AP-2001) |
| | | | | https://handles.pl/produkt/rozeta-wc-aprile-r-7s-wc-szyld-okragly-7mm-4x4#/kolor-black-czarny | Rosaces rondes pour verrouillage de porte Aprile R 7S,7 mm, 4x4. 2 pièces |

| Modif. | Qté. | Feuille | Nºdoc. | Signature | Date |
|---|---|---|---|---|---|
| Élaboré par | | ESM Technologie GmbH | | | 02.26 |
| Contrôle | | ESM Technologie GmbH | | | 02.26 |

Projet de design conceptuel d'un immeuble, situé à l'adresse : Suisse, Kreuzweg, parcelle 128, 3238 Gals

| Phase | Feuille | Nb. feuilles |
|---|---|---|
| PRO | 06 | 13 |

Schéma de remplissage des ouvertures de portes du Niveau -1

ESM Technologie GmbH

| Tableau – Répartition des surfaces | | |
|---|---|---|
| № | Pièce | Surface |
| 1 | Cellier 1 | 65,60 $m^2$ |
| 2 | Cellier 2 | 14,84 $m^2$ |
| | Surface totale: | 80,44 $m^2$ |

Remarques :
1. Les surfaces des matériaux de finition sont indiquées sans marge.
2. La disposition des revêtements de sol est réalisée selon les dimensions des murs sans finition.
3. Le joint entre les matériaux doit être installé sous le vantail de la porte.
4. En cas de questions ou de situations litigieuses, contacter immédiatement ESM Technologie.
Téléphone de contact : +41795760405.

| Symbole | Description du symbole | Liens | Quantité |
|---|---|---|---|
| | Stratifié.<br>Option 1. Pergo Drammen Dąb Wydmowy L0348-05014, 8x190x1200mm<br>Option 2. Pergo Drammen Dąb Isla L0348-05016, 8x190x1200mm<br>Option 3. Stratifié Quick-Step SIG4762. Chêne naturel chaud avec surface mate, 9×212×1380mm | https://vox.pl/product/panele-podlogowe-pergo-drammen-dab-wydmowy-l0348-05014-1859162<br>https://vox.pl/product/panele-podlogowe-pergo-drammen-dab-isla-l0348-05016-1859160<br>https://www.quick-step.com.pl/pl-pl/laminat/capture/sig4762_dab-szczotkowany-naturalny-ciep%C5%82y | 80,17$m^2$ |
| | Plinthe<br>Weneve. Plinthe minimaliste (noire) SL16X5-03<br>Dimensions:2000×16×2mm | https://weneve.com/pl/listwy-przypodlogowe-aluminiowe/3122-minileiste-czarny-minimalistyczna-listwa-przypodlogowa-cokolowa-sl16x5-03.html | 53,30 m.l.<br>(27 pièces) |

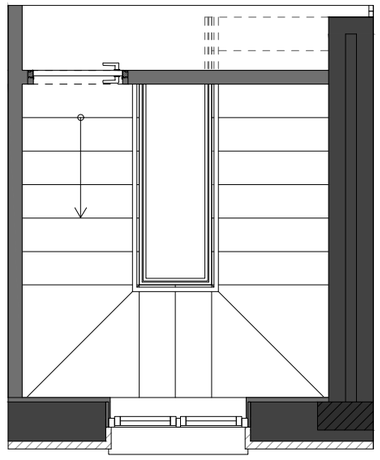

Weneve
Plinthe minimaliste (noire)
SL16X5-03
Dimensions:2000×16×2mm

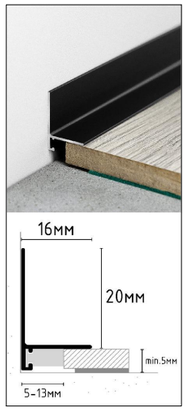


| Modif. | Qté. | Feuille | №doc. | Signature | Date |
|---|---|---|---|---|---|
| Élaboré par | | ESM Technologie GmbH | | | 02.26 |
| Contrôle | | ESM Technologie GmbH | | | 02.26 |

Projet de design conceptuel d'un immeuble, situé à l'adresse :
Suisse, Kreuzweg, parcelle 128, 3238 Gals

Plan des revêtements de sol du Niveau -1

| Phase | Feuille | Nb. feuilles |
|---|---|---|
| PRO | 07 | 13 |

ESM Technologie GmbH

| Tableau – Répartition des surfaces | | |
|---|---|---|
| № | Pièce | Surface |
| 1 | Cellier 1 | 65,60 $m^2$ |
| 2 | Cellier 2 | 14,84 $m^2$ |
| | Surface totale: | 80,44 $m^2$ |

| Symboles conventionnels | |
|---|---|
| Symbole | Description du symbole |
| | Chauffage au sol à eau ($S=74m^2$) |

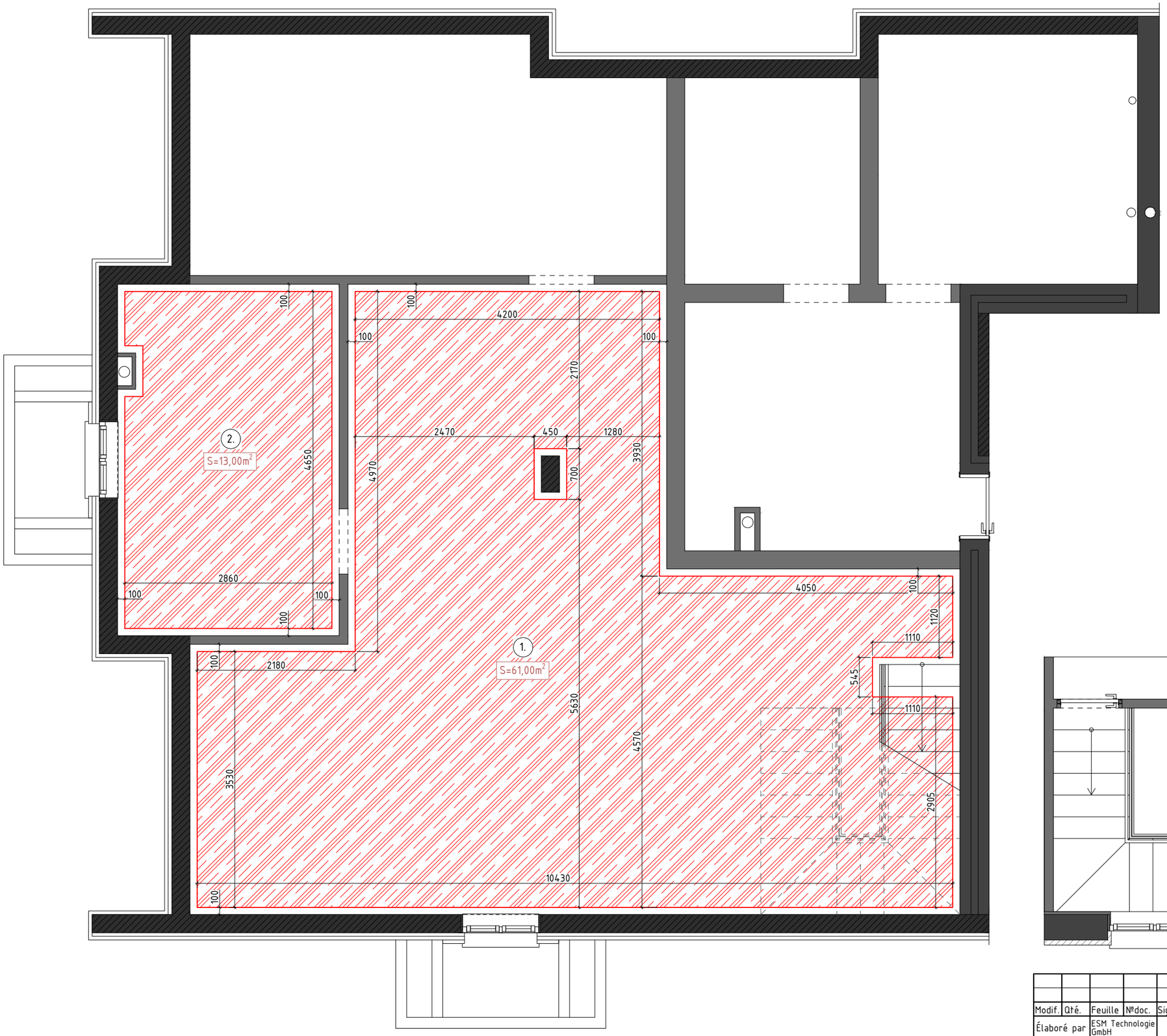


Remarques :
1. Les dimensions exactes doivent être vérifiées sur place.
2. Toutes les dimensions sont indiquées en millimètres.
3. L'installation du système de chauffage au sol doit être réalisée conformément aux instructions des fabricants de l'équipement.
4. En cas de questions ou de situations litigieuses, contacter immédiatement ESM Technologie.
Téléphone de contact : +41795760405.

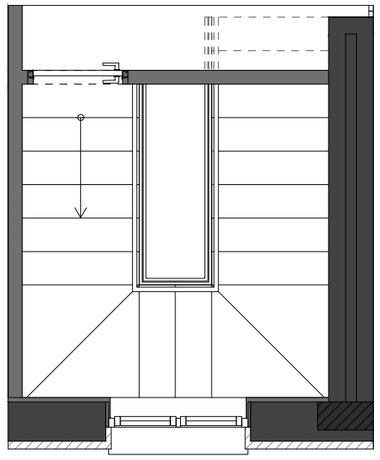

| Modif. | Qté. | Feuille | Nºdoc. | Signature | Date |
|---|---|---|---|---|---|
| Élaboré par | | ESM Technologie GmbH | | | 02.26 |
| Contrôle | | ESM Technologie GmbH | | | 02.26 |

Projet de design conceptuel d'un immeuble, situé à l'adresse : Suisse, Kreuzweg, parcelle 128, 3238 Gals

Plan du plancher chauffant hydraulique du Niveau –1

| Phase | Feuille | Nb. feuilles |
|---|---|---|
| PRO | 08 | 13 |

ESM Technologie GmbH

| Tableau – Répartition des surfaces | | |
|---|---|---|
| № | Pièce | Surface |
| 1 | Cellier 1 | 65,60 $m^2$ |
| 2 | Cellier 2 | 14,84 $m^2$ |
| | Surface totale: | 80,44 $m^2$ |

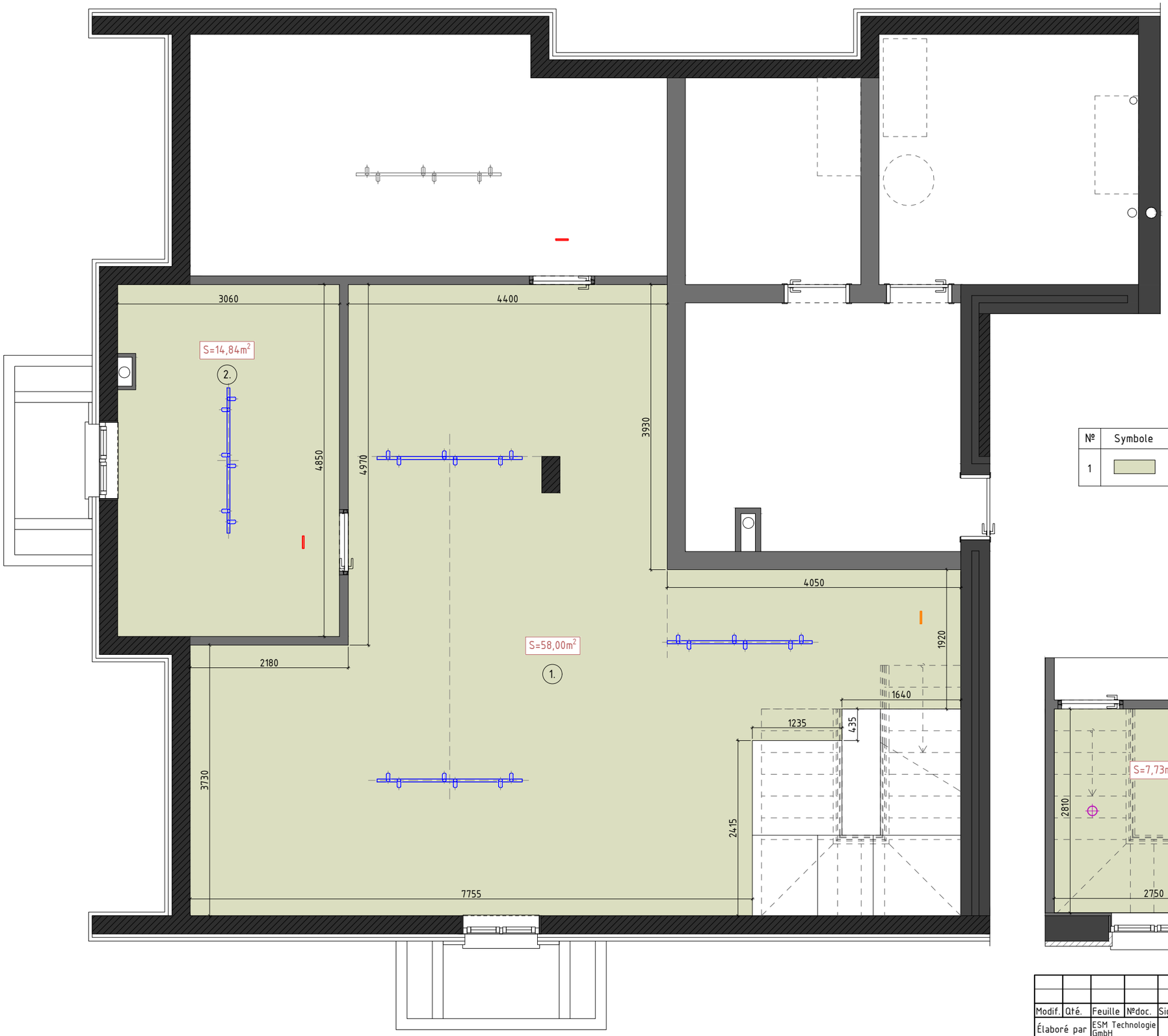


Remarques :
1. Les dimensions exactes doivent être vérifiées sur place.
2. À consulter conjointement avec les élévations.
3. En cas de questions ou de situations litigieuses, contacter immédiatement ESM Technologie. Téléphone de contact : +41795760405.

| № | Symbole | Description du symbole | Liens | Quantité |
|---|---|---|---|---|
| 1 | | Peinture 01. FL8001 Flügger White | https://www.flugger.pl/kolory/paleta-kolorow/flugger-white-fl8001/cp-057361/ | 80,57m² (plafond) |

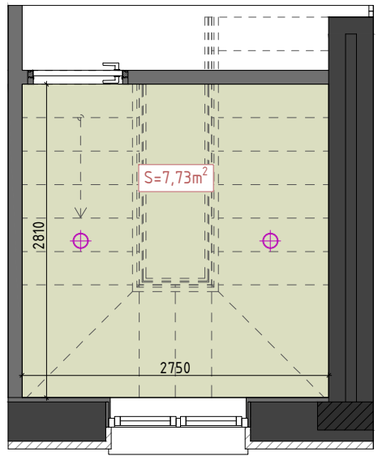


| Modif. | Qté. | Feuille | Nºdoc. | Signature | Date |
|---|---|---|---|---|---|
| Élaboré par | | ESM Technologie GmbH | | | 02.26 |
| Contrôle | | ESM Technologie GmbH | | | 02.26 |

Projet de design conceptuel d'un immeuble, situé à l'adresse : Suisse, Kreuzweg, parcelle 128, 3238 Gals

| Phase | Feuille | Nb. feuilles |
|---|---|---|
| PRO | 09 | 13 |

Plan des finitions des plafonds du Niveau -1

ESM Technologie GmbH

| Tableau – Répartition des surfaces | | |
|---|---|---|
| № | Pièce | Surface |
| 1 | Cellier 1 | 65,60 $m^2$ |
| 2 | Cellier 2 | 14,84 $m^2$ |
| | Surface totale: | 80,44 $m^2$ |

Remarques :
1. Les surfaces des matériaux de finition sont indiquées sans marge.
2. À consulter conjointement avec les feuilles des élévations des murs des pièces.
3. En cas de questions ou de situations litigieuses, contacter immédiatement ESM Technologie.
Téléphone de contact : +41795760405.

| № | Symbole | Description du symbole | Liens | Quantité |
|---|---|---|---|---|
| 1 | | Peinture 01.<br>FL8001 Flügger White | https://www.flugger.pl/kolory/paleta-kolorow/flugger-white-fl8001/cp-057361/ | 190,50$m^2$ (murs) |
| 2 | | Appui de fenêtre.<br>Pierre artificielle 20 mm. | | 0,75$m^2$ |

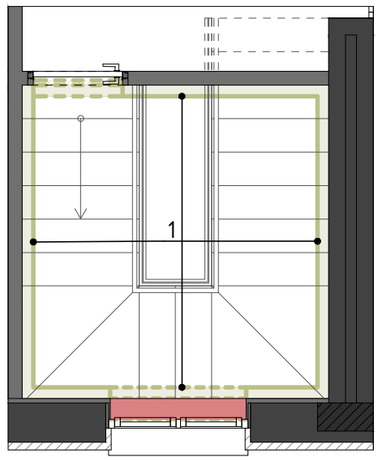


| Modif. | Qté. | Feuille | Nºdoc. | Signature | Date |
|---|---|---|---|---|---|
| Élaboré par | | ESM Technologie GmbH | | | 02.26 |
| Contrôle | | ESM Technologie GmbH | | | 02.26 |

Projet de design conceptuel d'un immeuble, situé à l'adresse :
Suisse, Kreuzweg, parcelle 128, 3238 Gals

Plan des finitions murales
du Niveau –1

| Phase | Feuille | Nb. feuilles |
|---|---|---|
| PRO | 10 | 13 |

ESM Technologie GmbH

| Tableau – Répartition des surfaces | | |
|---|---|---|
| № | Pièce | Surface |
| 1 | Cellier 1 | 65,60 $m^2$ |
| 2 | Cellier 2 | 14,84 $m^2$ |
| | Surface totale: | 80,44 $m^2$ |

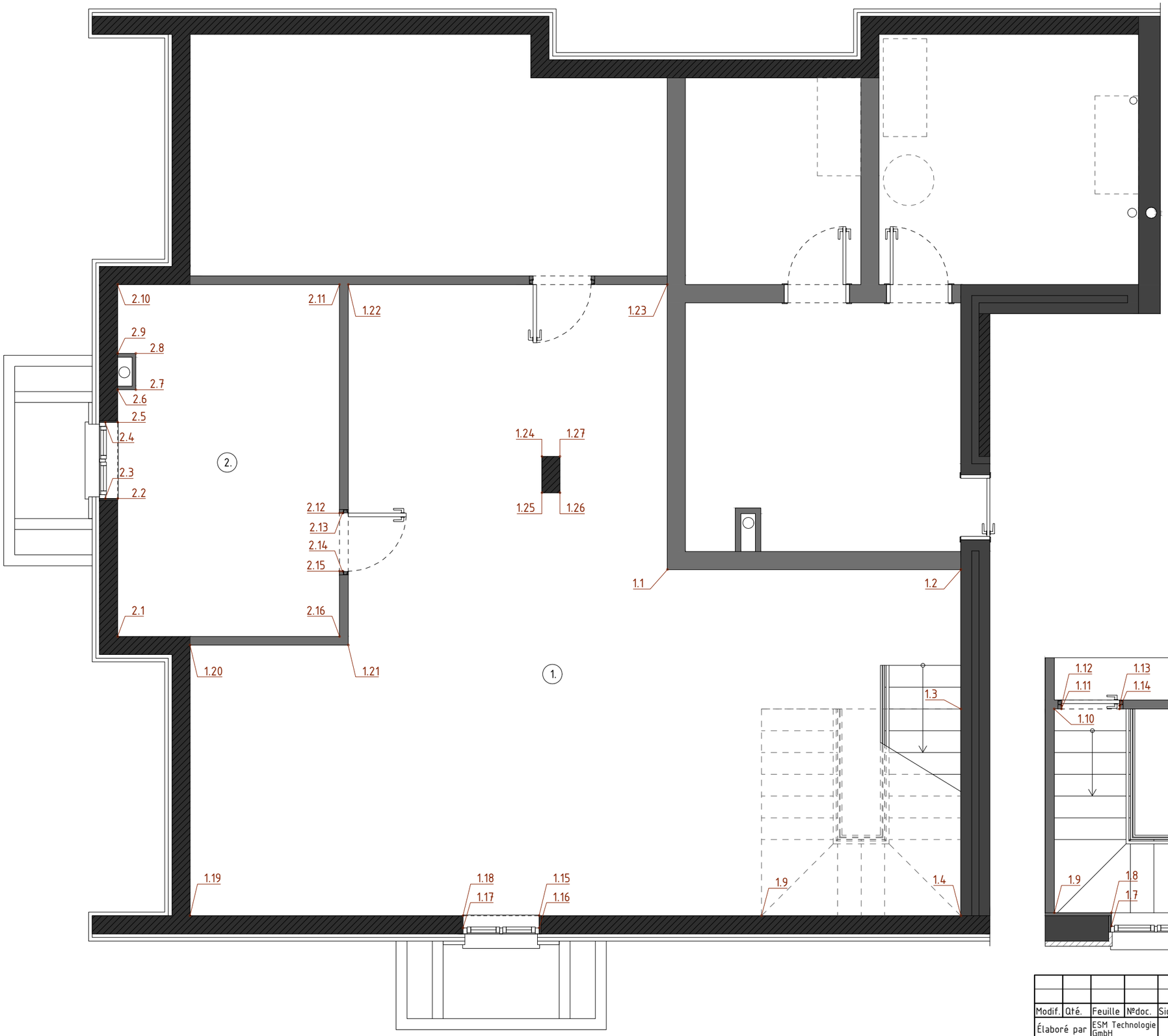


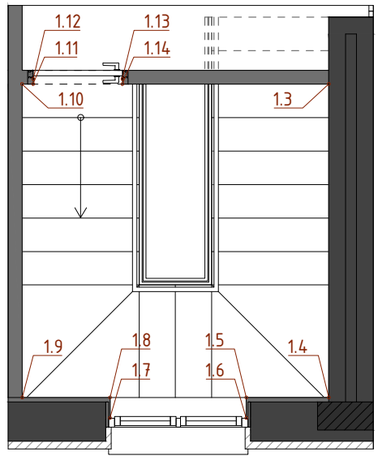


| | | | | | | | | |
|---|---|---|---|---|---|---|---|---|
| | | | | | | Projet de design conceptuel d'un immeuble, situé à l'adresse : Suisse, Kreuzweg, parcelle 128, 3238 Gals | Phase | Feuille | Nb. feuilles |
| Modif. | Qté. | Feuille | Nºdoc. | Signature | Date | | PRO | 11 | 13 |
| Élaboré par | | ESM Technologie GmbH | | | 02.26 | Plan des locaux du Niveau -1 n°1. Cellier 1 et n°2. Cellier 2 | ESM Technologie GmbH | | |
| Contrôle | | ESM Technologie GmbH | | | 02.26 | | | | |

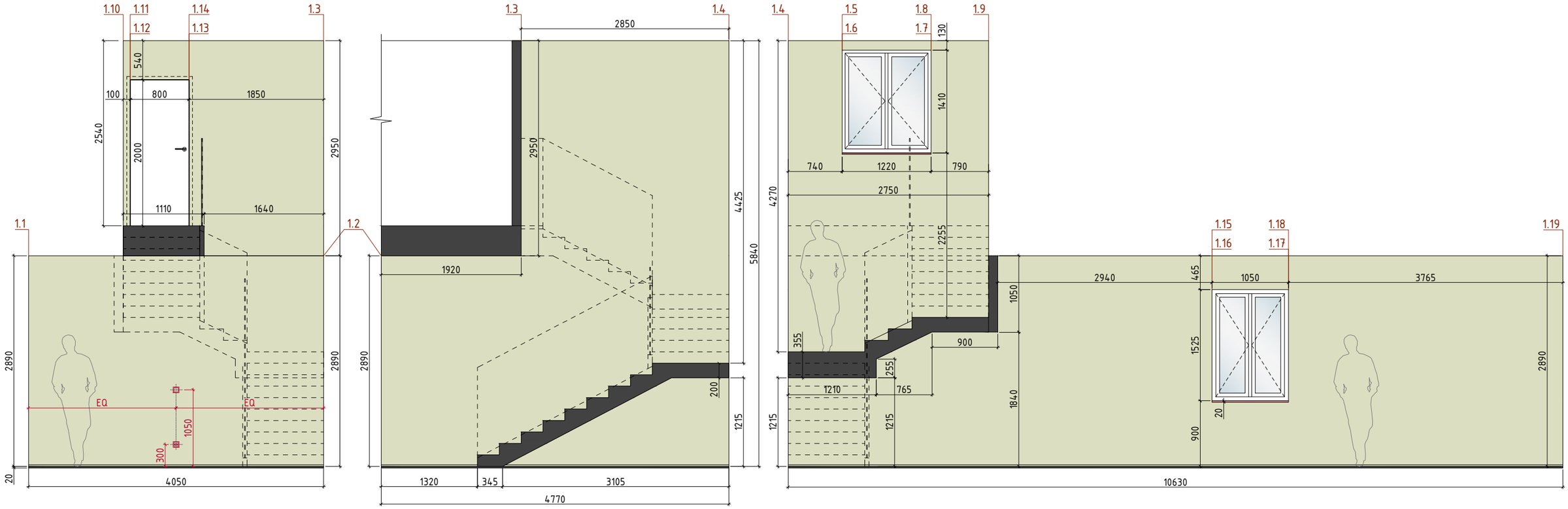


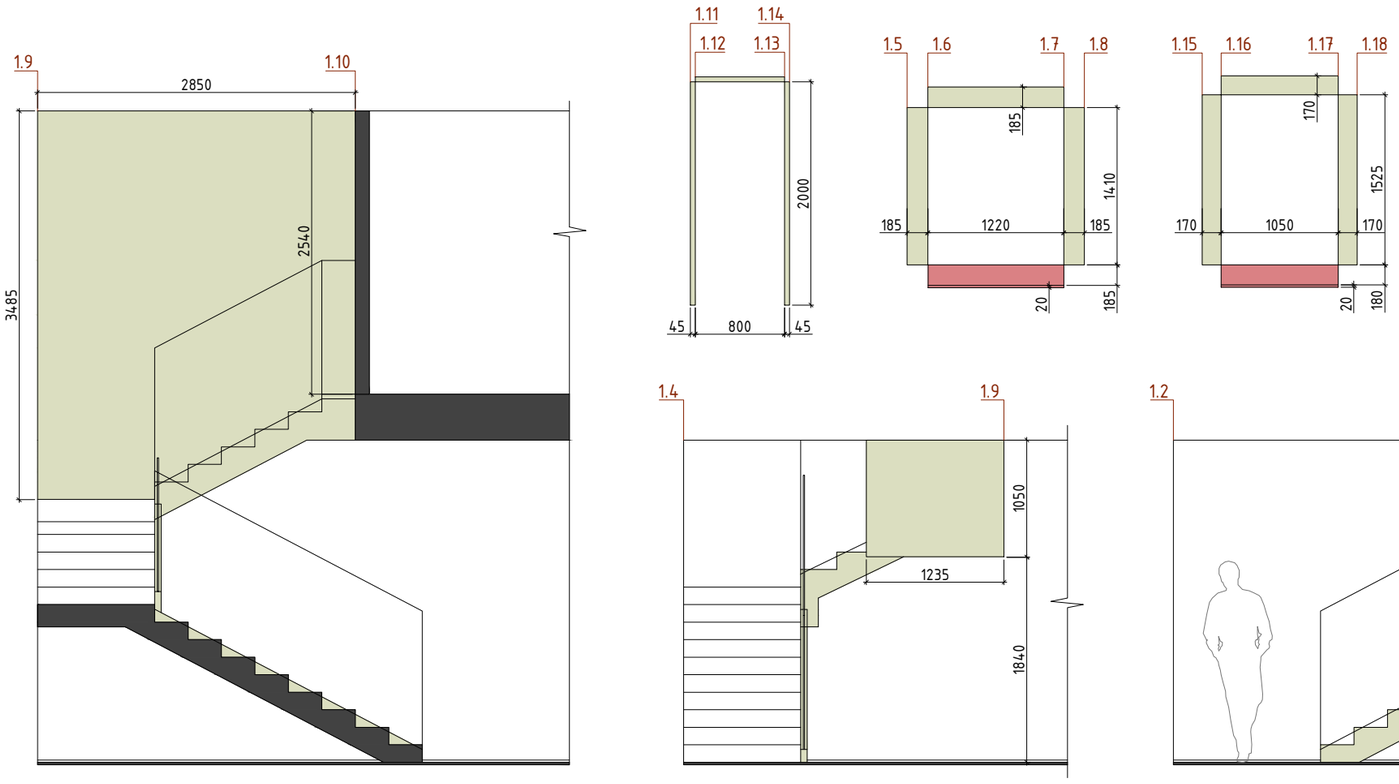


| № | Symbole | Description du symbole | Liens | Quantité |
|---|---|---|---|---|
| 1 | | Peinture 01.<br>FL8001 Flügger White | https://www.flugger.pl/kolory/paleta-kolorow/flugger-white-fl8001/cp-057361/ | 147,00m² |
| 2 | | Appui de fenêtre.<br>Pierre artificielle 20 mm. | | 0,50m² |

Remarques :
1. Les surfaces des matériaux de finition sont indiquées sans marge.
2. À consulter conjointement avec les visualisations.
3. En cas de questions ou de situations litigieuses, contacter immédiatement ESM Technologie. Téléphone de contact : +41795760405.

| Modif. | Qté. | Feuille | Nºdoc. | Signature | Date |
|---|---|---|---|---|---|
| Élaboré par | | ESM Technologie GmbH | | | 02.26 |
| Contrôle | | ESM Technologie GmbH | | | 02.26 |

Projet de design conceptuel d'un immeuble, situé à l'adresse :
Suisse, Kreuzweg, parcelle 128, 3238 Gals

Élévations des parois du Niveau -1 n°1. Cellier 1

| Phase | Feuille | Nb. feuilles |
|---|---|---|
| PRO | 12 | 13 |

ESM Technologie GmbH

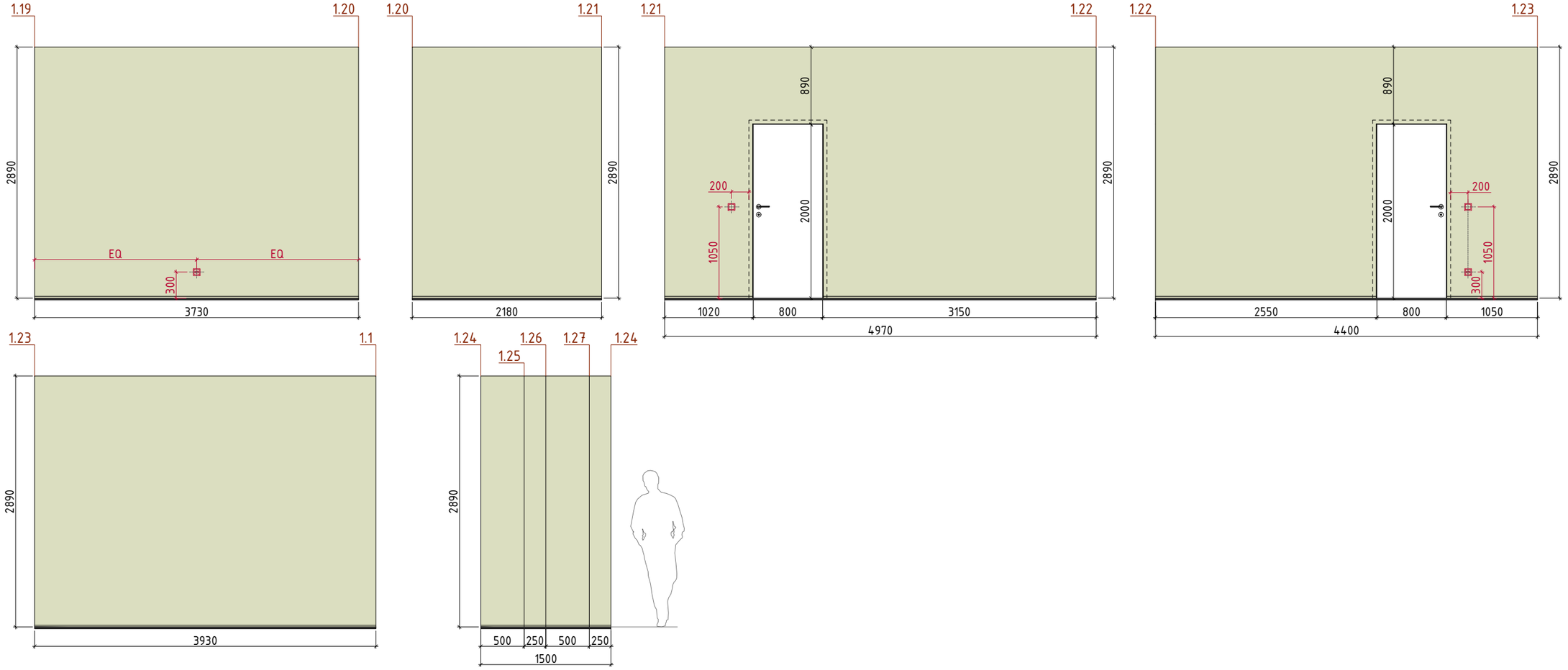


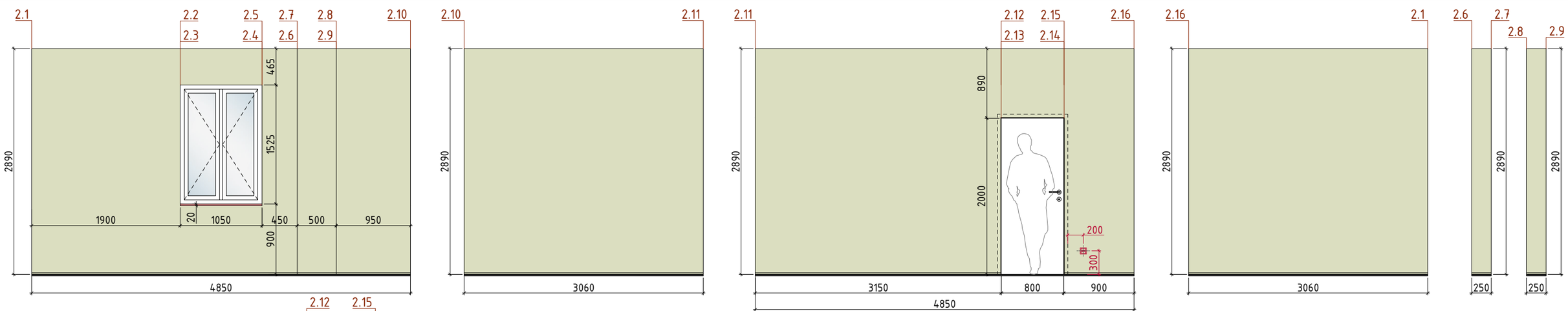


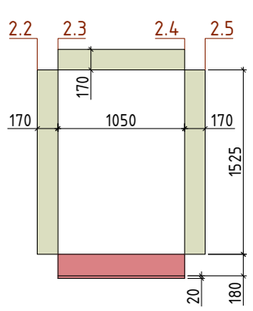


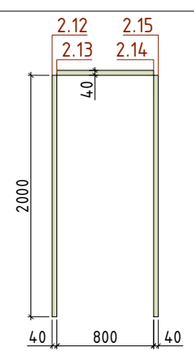


| № | Symbole | Description du symbole | Liens | Quantité |
|---|---|---|---|---|
| 1 | | Peinture 01.<br>FL8001 Flügger White | https://www.flugger.pl/kolory/paleta-kolorow/flugger-white-fl8001/cp-057361/ | 43,50m² |
| 2 | | Appui de fenêtre.<br>Pierre artificielle 20 mm. | | 0,25m² |

Remarques :
1. Les surfaces des matériaux de finition sont indiquées sans marge.
2. À consulter conjointement avec les visualisations.
3. En cas de questions ou de situations litigieuses, contacter immédiatement ESM Technologie. Téléphone de contact : +41795760405.

| Modif. | Qté. | Feuille | Nºdoc. | Signature | Date |
|---|---|---|---|---|---|
| Élaboré par | | ESM Technologie GmbH | | | 02.26 |
| Contrôle | | ESM Technologie GmbH | | | 02.26 |

Projet de design conceptuel d'un immeuble, situé à l'adresse :
Suisse, Kreuzweg, parcelle 128, 3238 Gals

| Phase | Feuille | Nb. feuilles |
|---|---|---|
| PRO | 13 | 13 |

Élévations des parois du Niveau -1
n°1. Cellier 1 et n°2. Cellier 2

ESM Technologie GmbH

Cellier 1

Cellier 1

Cellier 1

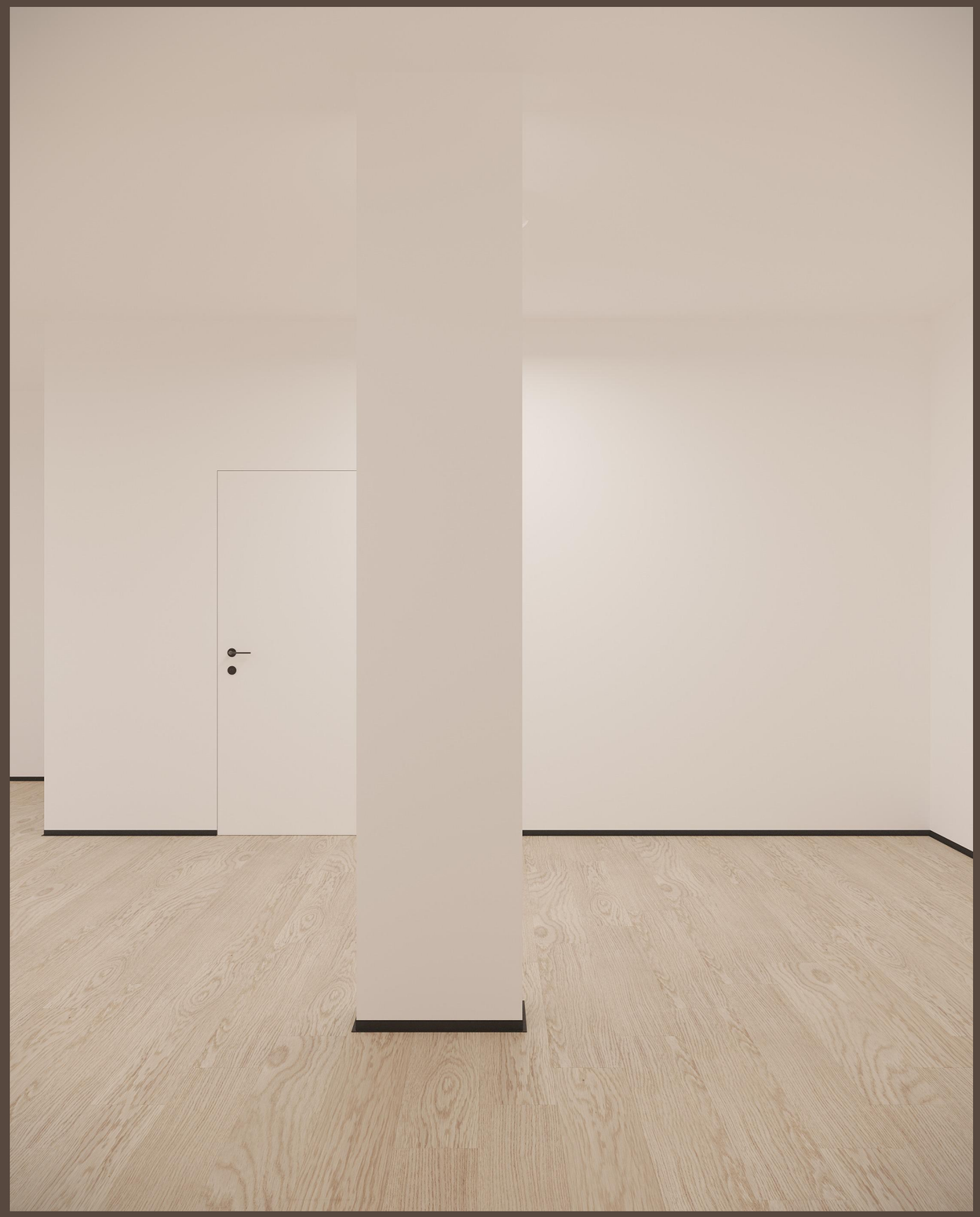

# Cellier 2